

Geometrický plán je podkladom na právne úkony, keď údaje doterajšieho stavu výkazu výmer sú zhodné s údajmi platných výpisov z katastra nahnuteľností

Vyhotovitel Brandys, s.r.o Cyrila a Metoda 329/6 02901 Námestovo IČO: 36431281, e-mail: brandys@geodetno.sk	Kraj	Žilinský	Okres	Námestovo	Obec	Novoť
	Katastr. územie	Novoť	Číslo plánu	190/2015	Mapový list č.	VKM
	GEOMETRICKÝ PLÁN					
Vyhotovil			Autorizačne overil		Úradne overil	
Dňa:	Meno:	Dňa:	Meno:	Dňa:	Číslo:	
21.09.2022	Ing. Michal Kysela	21.09.2022	Ing. Peter Nečas			
Nové hranice boli v prírode označené drevenými kolíkmi		Náležitosti a presnosťou zodpovedá predpisom		Úradne overené podľa § 9 zákona NR SR č. 215/1995 Z.z. o geodézii a kartografii		
Záznam podrobného merania (meračský náčrt) č. 2661		Pečiatka a podpis		Pečiatka a podpis		
Súradnice bodov označených číslami a ostatné meračské údaje sú uložené vo všeobecnej dokumentácii		Pečiatka a podpis		Pečiatka a podpis		

na oddelenie pozemku p.č. 3044/28-42, 3182/9-11, 3204/5, 3205/3-4, 3230/3-4, 3230/6-7, 3239/1, 3239/3-4, 3266/1 a určenie vlastníckeho práva k pozemku p.č. 3044/28-42, 3182/9-11, 3204/5, 3205/3-4, 3230/3-4, 3230/6-7, 3239/1, 3239/3-4, 3266/1

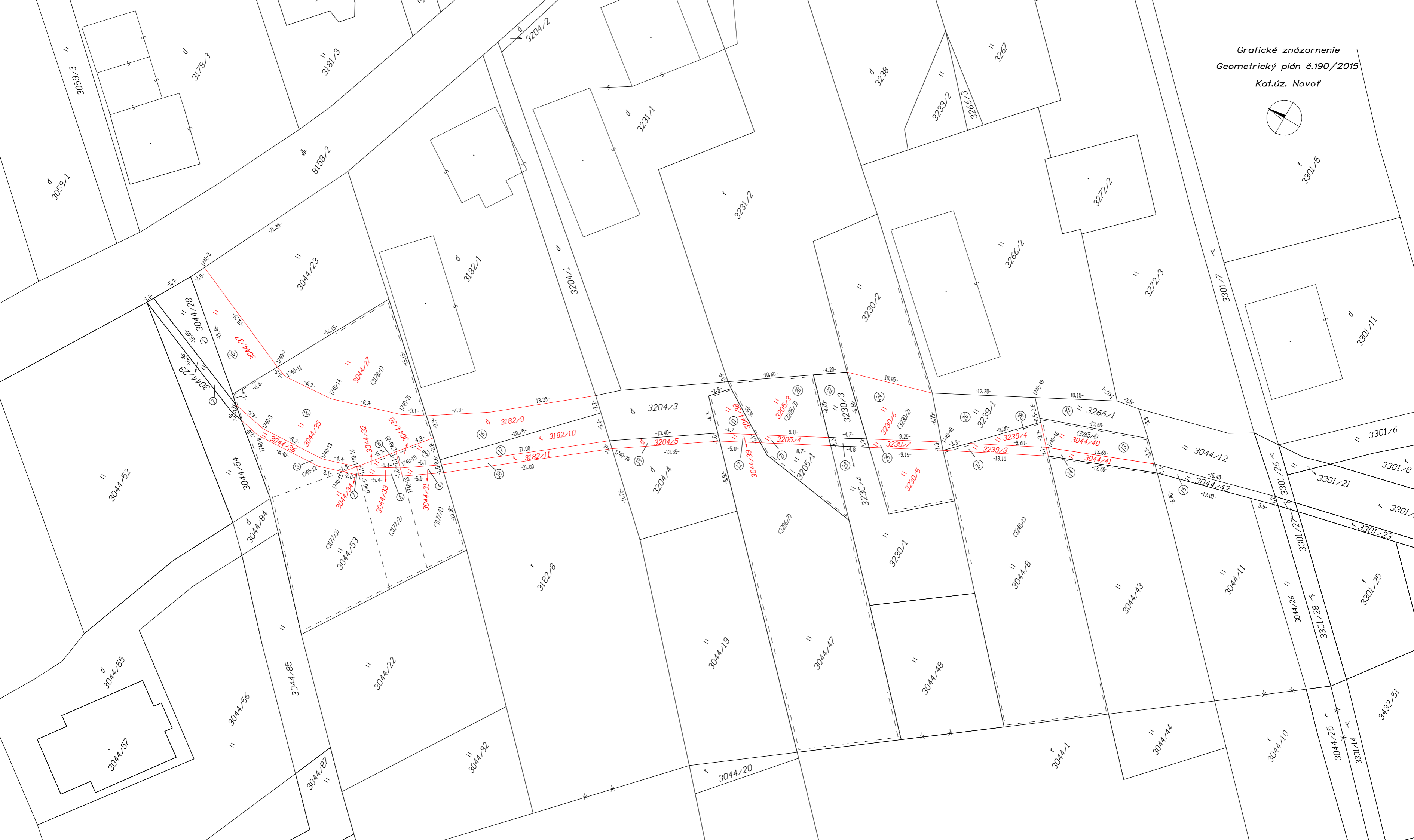
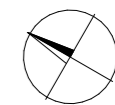

VÝKAZ VÝMER															
Doterajší stav						Zmeny				Nový stav					
Číslo					Výmera	Druh	Diel	k parcele	m2	od parcely	m2	Číslo parcely	Výmera	Druh pozemku	Vlastník (iná oprávnená osoba) adresa (sídlo)
PK	listu	parcely		ha m2											
PK	vlast.	PK	KN - E	KN - C											
Stav právny															
	4935			3044/23	358	Trv.tráv.por.	10	3044/37	64			3044/23	294	Trv.tráv.por. 7	doterajší
	5210			3044/28	44	Trv.tráv.por.	1	3044/28	44						
	5210			3044/29	17	Trv.tráv.por.	2	3044/29	17						
	239			3044/42	16	Trv.tráv.por.	15	3044/42	16						
	6335		3177/1		69	Trv.tráv.por.	3	3044/30	14			(3177/1)	50	Trv.tráv.por)	doterajší
							4	3044/31	5						
	6288		3177/2		76	Trv.tráv.por.	5	3044/32	5			(3177/2)	66	Trv.tráv.por)	doterajší
							6	3044/33	5						
	7914		3177/3		193	Trv.tráv.por.	7	3044/34	1			(3177/3)	192	Trv.tráv.por)	doterajší
	6343		3178/1		348	Trv.tráv.por.	8	3044/35	151			(3178/1)	181	Trv.tráv.por)	doterajší
							9	3044/36	16						
	4935			3182/1	864	Zastavaná pl.	16	3182/9	77			3182/1	787	Zastavaná pl. 18	doterajší
	6288			3182/8	934	Omá pôda	17	3182/10	44			3182/8	869	Omá pôda 1	doterajší
							18	3182/11	21						
	4935			3204/4	146	Zastavaná pl.	19	3204/5	13			3204/4	133	Zastavaná pl. 18	doterajší
	6352		3205/3		135	Trv.tráv.por.	20	3205/3	71			(3205/3)	55	Trv.tráv.por)	doterajší
							21	3205/4	9						
	9107		3206/7		317	Omá pôda	11	3044/38	20			(3206/7)	292	Omá pôda)	doterajší
							12	3044/39	5						
	6280		3230/2		294	Trv.tráv.por.	24	3230/6	68			(3230/2)	217	Trv.tráv.por)	doterajší
							25	3230/7	9						

VÝKAZ VÝMER															
Doterajší stav						Zmeny					Nový stav				
PK vložky	listu vlast.	Číslo parcely			Výmera ha m2	Druh pozemku	Diel	k parcele číslo	m2	od parcely číslo	m2	Číslo parcely	Výmera ha m2	Druh pozemku kódy s.v., st.	Vlastník (iná oprávnená osoba) adresa (sídlo)
		PK	KN - E	KN - C											
	5180			3230/3	36	Trv.tráv.por.	22	3230/3	36						
	5180			3230/4	5	Trv.tráv.por.	23	3230/4	5						
	4281			3239/1	73	Trv.tráv.por.	26	3239/1	73						
	6307		3240/1		486	Trv.tráv.por.	27	3239/3	12		(3240/1)	459	Trv.tráv.por)	doterajší	
							28	3239/4	15						
	6252		3265/4		56	Omá pôda	13	3044/40	44		(3265/4)		zaniká)		
							14	3044/41	14						
	848			3266/1	39	Trv.tráv.por.	29	3266/1	39						
							1		3044/28	44	3044/28	44	Trv.tráv.por. 7	Obec Novot', Novot' č. 285	
							2		3044/29	17	3044/29	17	Trv.tráv.por. 7	detto	
							3		3177/1	14	3044/30	14	Trv.tráv.por. 7	detto	
							4		3177/1	5	3044/31	5	Trv.tráv.por. 7	detto	
							5		3177/2	5	3044/32	5	Trv.tráv.por. 7	detto	
							6		3177/2	5	3044/33	5	Trv.tráv.por. 7	detto	
							7		3177/3	1	3044/34	1	Trv.tráv.por. 7	detto	
							8		3178/1	151	3044/35	151	Trv.tráv.por. 7	detto	
							9		3178/1	16	3044/36	16	Trv.tráv.por. 7	detto	
							10		3044/23	64	3044/37	64	Trv.tráv.por. 7	detto	

VÝKAZ VÝMER															
Doterajší stav						Zmeny					Nový stav				
PK vložky	listu vlast.	Číslo parcely			Výmera ha m2	Druh pozemku	Diel	k parcele číslo	m2	od parcely číslo	m2	Číslo parcely	Výmera ha m2	Druh pozemku kódy s.v., st.	Vlastník (iná oprávnená osoba) adresa (sídlo)
		PK	KN - E	KN - C											
						11			3206/7	20	3044/38	20	Trv.tráv.por. 7	detto	
						12			3206/7	5	3044/39	5	Trv.tráv.por. 7	detto	
						13			3265/4	44	3044/40	44	Trv.tráv.por. 7	detto	
						14			3265/4	14	3044/41	14	Trv.tráv.por. 7	detto	
						15			3044/42	16	3044/42	16	Trv.tráv.por. 7	detto	
						16			3182/1	77	3182/9	77	Zastavaná pl. 18	detto	
						17			3182/8	44	3182/10	44	Orná pôda 1	detto	
						18			3182/8	21	3182/11	21	Orná pôda 1	detto	
						19			3204/4	13	3204/5	13	Zastavaná pl. 18	detto	
						20			3205/3	71	3205/3	71	Trv.tráv.por. 7	detto	
						21			3205/3	9	3205/4	9	Trv.tráv.por. 7	detto	
						22			3230/3	36	3230/3	36	Trv.tráv.por. 7	detto	
						23			3230/4	5	3230/4	5	Trv.tráv.por. 7	detto	
						24			3230/2	68	3230/6	68	Trv.tráv.por. 7	detto	
						25			3230/2	9	3230/7	9	Trv.tráv.por. 7	detto	

VÝKAZ VÝMER															
Doterajší stav						Zmeny					Nový stav				
PK vločky	listu vlast.	Číslo parcely			Výmera ha m2	Druh pozemku	Diel	k parcele číslo	m2	od parcely číslo	m2	Číslo parcely	Výmera ha m2	Druh pozemku kódy s.v., st.	Vlastník (iná oprávnená osoba) adresa (sídlo)
		PK	KN - E	KN - C											
						26			3239/1	73	3239/1	73	Trv.tráv.por. 7	detto	
						27			3240/1	12	3239/3	12	Trv.tráv.por. 7	detto	
						28			3240/1	15	3239/4	15	Trv.tráv.por. 7	detto	
						29			3266/1	39	3266/1	39	Trv.tráv.por. 7	detto	
Spolu:					4506				913	913		4508			
Stav podľa registra C KN															
				3044/8	516	Trv.tráv.por.					3044/8	431	Trv.tráv.por. 7	doterajší	
											3044/40	44	Trv.tráv.por. 7	ako v stave právnom	
											3044/41	14	Trv.tráv.por. 7	ako v stave právnom	
											3239/3	12	Trv.tráv.por. 7	ako v stave právnom	
											3239/4	15	Trv.tráv.por. 7	ako v stave právnom	
	4935			3044/23	358	Trv.tráv.por.					3044/23	294	Trv.tráv.por. 7	doterajší	
	5210			3044/28	44	Trv.tráv.por.					3044/28	44	Trv.tráv.por. 7	ako v stave právnom	
	5210			3044/29	17	Trv.tráv.por.					3044/29	17	Trv.tráv.por. 7	ako v stave právnom	
											3044/37	64	Trv.tráv.por. 7	ako v stave právnom	
	239			3044/42	16	Trv.tráv.por.					3044/42	16	Trv.tráv.por. 7	ako v stave právnom	

VÝKAZ VÝMER															
Doterajší stav						Zmeny					Nový stav				
PK vložky	listu vlast.	Číslo parcely			Výmera ha m2	Druh pozemku	Diel	k parcele číslo	m2	od parcely číslo	m2	Číslo parcely	Výmera ha m2	Druh pozemku kódy s.v., st.	Vlastník (iná oprávnená osoba) adresa (sídlo)
		PK	KN - E	KN - C											
				3044/47	486	Trv.tráv.por.						3044/38	20	Trv.tráv.por. 7	ako v stave právnom
												3044/39	5	Trv.tráv.por. 7	ako v stave právnom
												3044/47	461	Trv.tráv.por. 7	doterajší
				3044/53	695	Trv.tráv.por.						3044/27	140	Trv.tráv.por. 7	doterajší
												3044/30	14	Trv.tráv.por. 7	ako v stave právnom
												3044/31	5	Trv.tráv.por. 7	ako v stave právnom
												3044/32	5	Trv.tráv.por. 7	ako v stave právnom
												3044/33	5	Trv.tráv.por. 7	ako v stave právnom
												3044/34	1	Trv.tráv.por. 7	ako v stave právnom
												3044/35	151	Trv.tráv.por. 7	ako v stave právnom
												3044/36	16	Trv.tráv.por. 7	ako v stave právnom
												3044/53	358	Trv.tráv.por. 7	doterajší
	4935			3182/1	864	Zastavaná pl.						3182/1	787	Zastavaná pl. 18	doterajší
	6288			3182/8	934	Omá pôda						3182/8	869	Omá pôda 1	doterajší
												3182/9	77	Zastavaná pl. 18	ako v stave právnom

VÝKAZ VÝMER															
Doterajší stav						Zmeny					Nový stav				
PK vločky	listu vlast.	Číslo parcely			Výmera ha m2	Druh pozemku	Diel	k parcele číslo	m2	od parcely číslo	m2	Číslo parcely	Výmera ha m2	Druh pozemku kódy s.v., st.	Vlastník (iná oprávnená osoba) adresa (sídlo)
		PK	KN - E	KN - C											
											3182/10	44	Omá pôda 1	ako v stave právnom	
											3182/11	21	Omá pôda 1	ako v stave právnom	
	4935			3204/4	146	Zastavaná pl.					3204/4	133	Zastavaná pl. 18	doterajší	
											3204/5	13	Zastavaná pl. 18	ako v stave právnom	
				3205/1	124	Trv.tráv.por.					3205/1	44	Trv.tráv.por. 7	doterajší	
											3205/3	71	Trv.tráv.por. 7	ako v stave právnom	
											3205/4	9	Trv.tráv.por. 7	ako v stave právnom	
				3230/2	320	Trv.tráv.por.					3230/2	179	Trv.tráv.por. 7	doterajší	
											3230/5	64	Trv.tráv.por. 7	doterajší	
											3230/6	68	Trv.tráv.por. 7	ako v stave právnom	
											3230/7	9	Trv.tráv.por. 7	ako v stave právnom	
	5180			3230/3	36	Trv.tráv.por.					3230/3	36	Trv.tráv.por. 7	ako v stave právnom	
	5180			3230/4	5	Trv.tráv.por.					3230/4	5	Trv.tráv.por. 7	ako v stave právnom	
	4281			3239/1	73	Trv.tráv.por.					3239/1	73	Trv.tráv.por. 7	ako v stave právnom	
	848			3266/1	39	Trv.tráv.por.					3266/1	39	Trv.tráv.por. 7	ako v stave právnom	
Spolu:					4673							4673			

Poznámka (k doterajšiemu stavu):

Stavba (Rodinný dom), s.č.701 na parcele 3182/1 je zapísaná na LV č.54.

Parcela E-KN č. o výmere 56 m² sa opravuje na výmeru 58 m² podľa skutočného zamerania v teréne.

Legenda - spôsob využívania pozemkov:

1 - Pozemok využívaný pre rastlinnú výrobu, na ktorom sa pestujú obilniny, okopaniny, krmoviny, technické plodiny, zelenina a iné poľnoh. plodiny alebo pozemok dočasne nevyužívaný pre rastlinnú výrobu

7 - Pozemok lúky a pasienku trvalo porastený trávami alebo pozemok dočasne nevyužívaný pre trvalý trávny porast

18 - Pozemok, na ktorom je dvor